МБОУ « Зерносовхозская СШ имени М.Н.Костина п.Новоселки »

ОТЧЕТ

Формирование ЗОЖ
4 четверть

2015-2016 учебного года

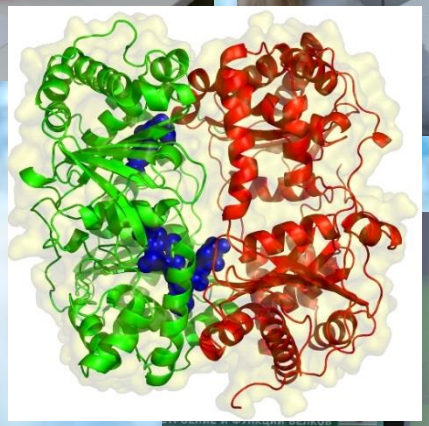

8 апреля 2016г.

Открытый урок

« Здоровое питание в твоих руках »

10 класс

Учитель химии:

Глухова Л.А.

12 апреля 2016г.

Открытый урок в 5Б кл.
« Звездный сон Земли »
Учитель географии:
Глухова О.В.

14 апреля 2016г.

Всероссийский эко- урок

« Хранители воды »

16 апреля 2016 г.
Субботник

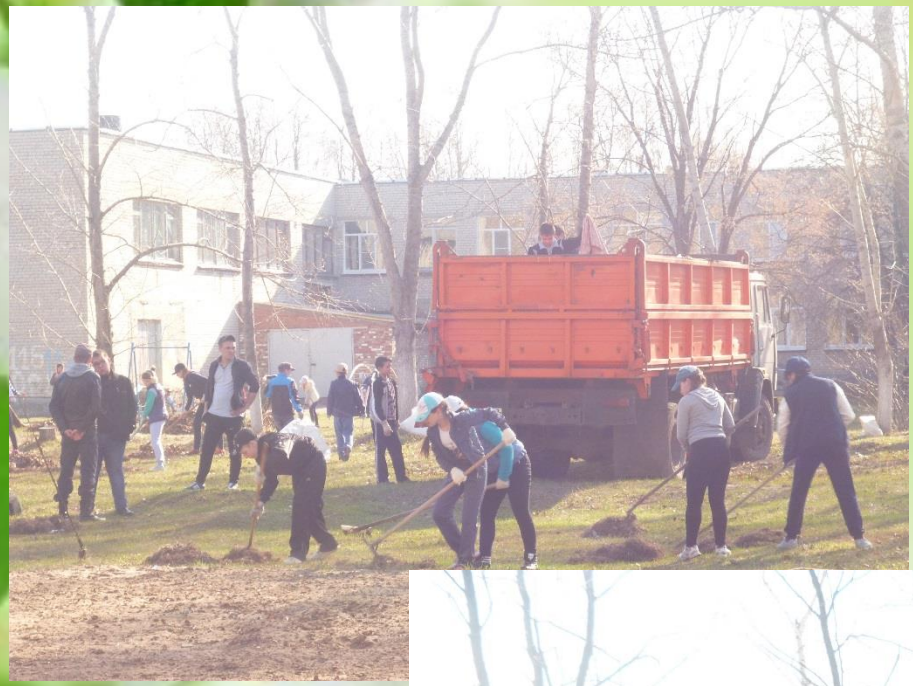

23 апреля 2016г.
Акция
« Спасибо за жизнь »

26 апреля –

День памяти погибших в аварии на Чернобыльской АЭС.

8А класс. Посадка сирени.

Велопробег по поселку « Мир. Труд. Май »

2 мая 2016г.

День садовода

6 мая 2016г.

Открытый урок

« Ребятам о зверятах »

Учитель музыки:

Веденкина Н.А.

6 мая 2016г.
Велопробег
Акция
« Георгиевская лента »

6 мая 2016г.
Акция
« Подарок ветерану »

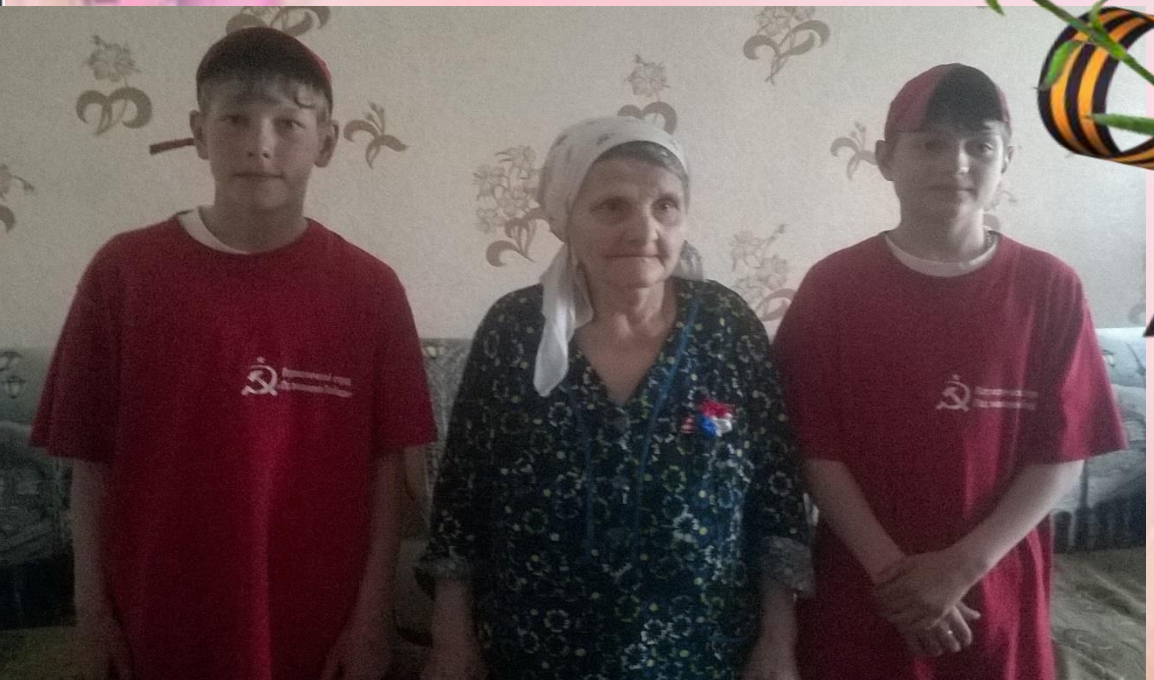

6 мая 2016г.

Спортивный забег

« Ура! Победа! »

6 Мая 2016г.

Районная эстафета, Посвященная 71-й годовщине Победы

Поздравляем победителей!

23 мая 2016г.

Классный час

« Берегите здоровье »

1 В, 5 В классы
Чурбанова Н.М.
Изенева Т.И.
Бакеева Е.А.

Страусиная ферма

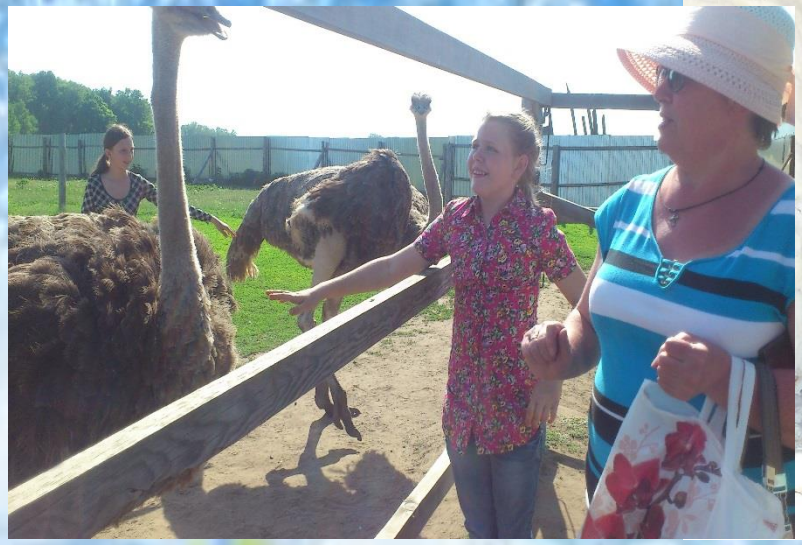

26 мая 2016г.

Поездка в г.Булгары

5 Б класс

Кл.рук-ль:

Четкасова И.В.

27 мая 2016г.
Тематическая игра « Кубик-рубик » 6А, 6Б классы

Наумова Л.В.

Учитель физики
и математики

27 мая 2016г. Акция « Сад моей истории »

10 июня 2016г.

День независимости России

12 июня 2016г.

День России
Праздник « Русской березки »
Танцевальный коллектив
« Ручеек »
Флешмоб
« Мы маленькие звезды »

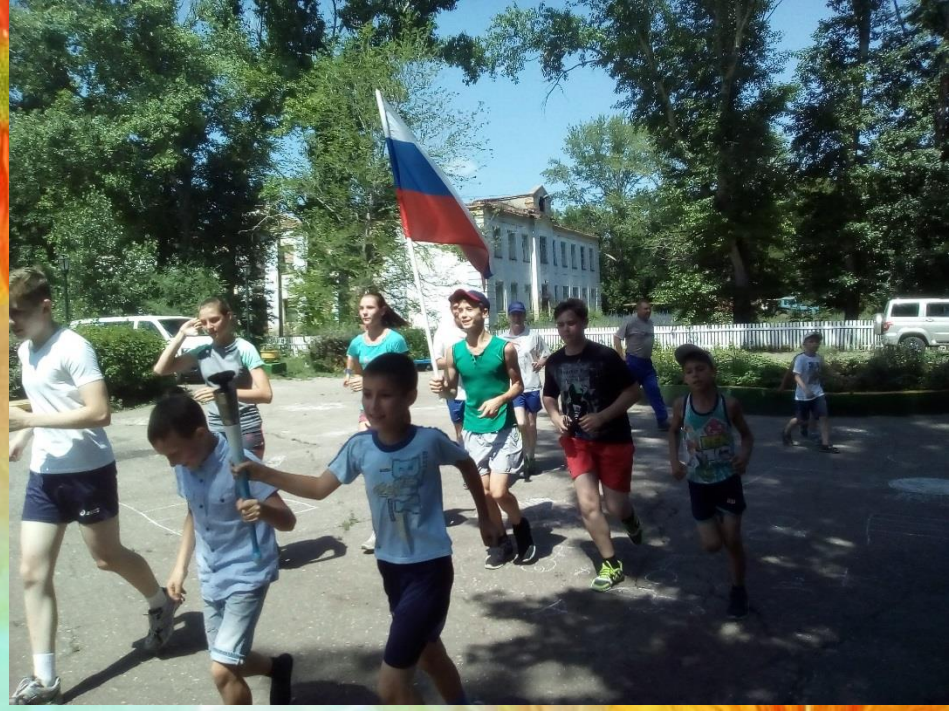

22 июня 2016г.
Бег мира

Работа пришкольного летнего оздоровительного лагеря « Солнышко »

Работа пришкольного летнего оздоровительного лагеря « Солнышко »

Отработка 8-х классов
в поле сад-огорода
СПК им.Н.К.Крупской
С 6 по 25 июня

Воспитатели:
Фуресова Н.В.
Федосеева В.М.

МОЛОДЦЫ!!!